

# Verticale lamellen

## montagehandleiding

### Positionering



Een houder moet altijd op elke zijde van de rail, op 10 cm van de buitenkant geplaatst worden. Overblijvende houders moeten gelijkmatig verdeeld worden over de rest van de breedte.

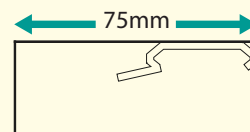

Bij plafondbevestiging moet je zeker 8cm ruimte houden tussen de voorkant van de houder en oppervlakte achter de houder, namelijk de muur of het raam. Zo kunnen de lamellen zich vrij bewegen zonder de muur of het raam aan te raken.

### Montage

#### MUURBEVESTIGING

1. Gebruik de schroeven om de houders aan de muur te bevestigen.
2. Laat de achterkant van de rail haken in de houder.
3. Hef de voorkant op zodat deze horizontaal is en zorg met de voorste schroef ervoor dat de rail mooi vast zit.

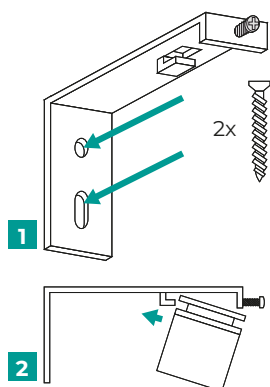

#### PLAFONDBEVESTIGING

1. Gebruik de schroef om de houder aan de bovenzijde of het plafond te bevestigen.
2. Laat de voorkant van de rail haken aan de dichtste lip van de houder.
3. Draai dan de achterkant van de rail naar boven zodat deze zich vastklikt in de houder.

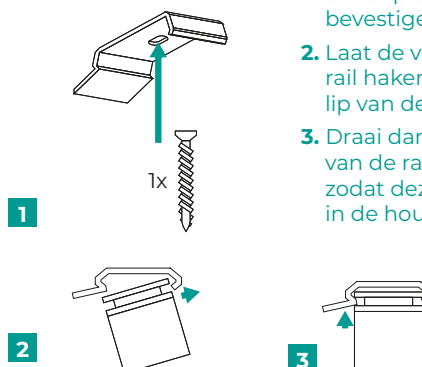

Uw verticale lamellen voldoen volledig aan de nieuwste normen van kindveiligheid. Gebruik dan ook de meegeleverde P-clip om de koorden in licht gespannen toestand te houden. Kinderen kunnen immers verstrikt raken in losse koorden en kettingen. Deze actie heeft geen invloed op de werking van jouw lamellen.

Plaats de P-clip op de grootste mogelijke afstand van de rail zodat deze goed aangespannen is.

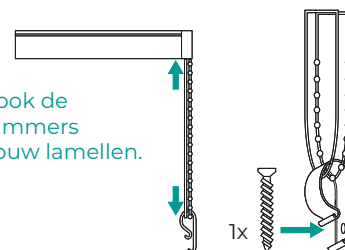

### Assemblage

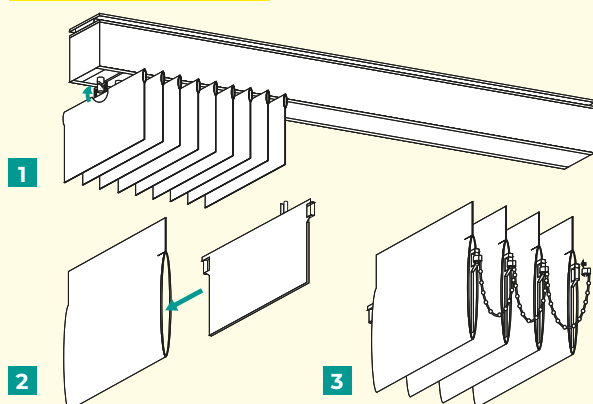

1. Hang de verticale lamellen aan de rail.
2. Voeg de gewichten onderaan de lamellen in.
3. Klik de stabiliserende ketting aan de buitenkanten van de gewichten. Eén ketting zal langs de voorkant lopen, één ketting zal langs de achterkant lopen. Indien er een stukje ketting over is, mag dit gerust weggeknippt worden.

### OPGEPAST !

Indien mogelijk, behandel je verticale lamellen zoals je zelf graag behandeld zou worden – met zachtheid en respect.